

Indgangsfacade mod øst

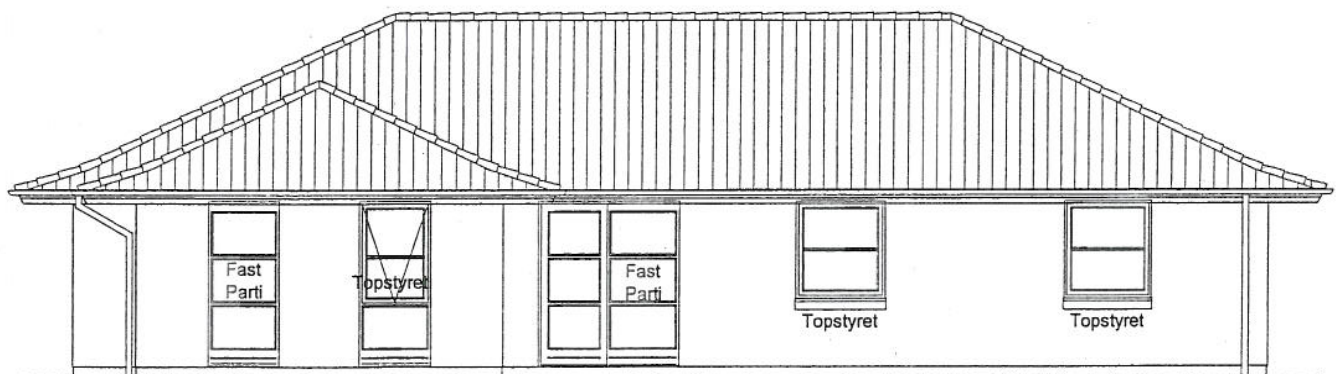

Havefacade mod vest

HUSET FORSYNES MED TAGHÆTTER TIL AFTRÆK FOR FØLGENDE:

- NATURLIG VENTILATION I KØKKEN OG BRYGGERS
- MEKANISK VENTILATION I BAD1 OG BAD2
- EMHÆTTE
- EVT. GASINSTALLATION

HÆTTER FRA NATURLIGT AFTRÆK PLACERES I 2. ØVERSTE RÆKKE TAGSTEN.

HÆTTER FRA MEK. VENT. OG EMHÆTTE SAMT EVT. GASINSTALLATION, PLACERES LIGE OVER AFTRÆK I LOFTFLADEN, DOG MIN. 5. NEDERSTERÆKKE TAGSTEN

VINDUESTYPE A 21.00

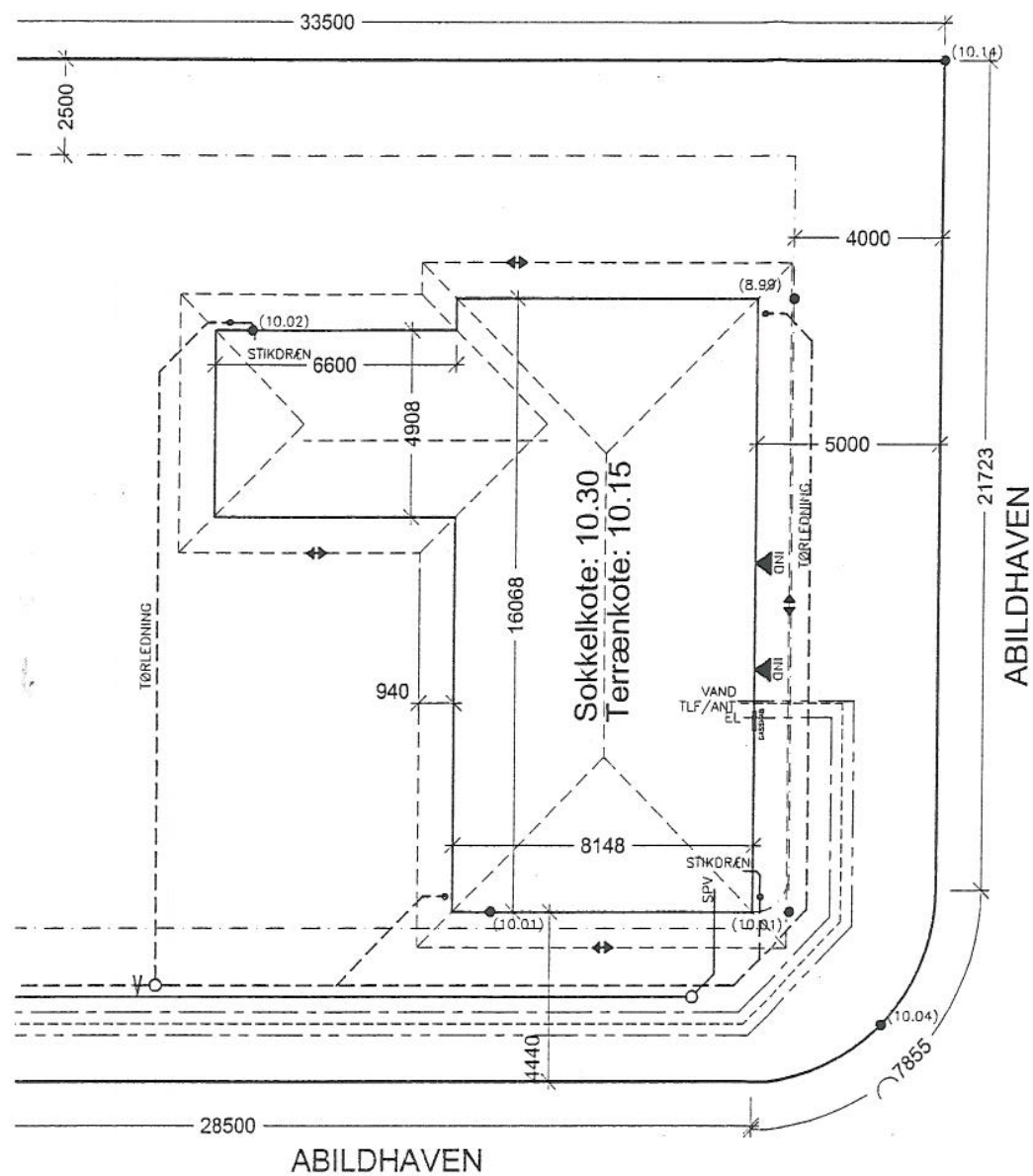

FIX=10.00 (dæksel)



SAG NR. : 3859	TYPE : BV163A	TEGN NR: 1.0
M&L : 1:200	DATO : 06.11.06	TEGN AF: LFC
REV A : 14.12.06	REV B :	REV C :
REV D :	REV E :	REV F :
EMNE : BELIGGENHED & UDV. KLOAK		

BYGHERRE : Michael Toft Larsen & Katja Mette Jensen

ADRESSE : Abildhaven 21, 4350 Ugerløse

MATR. NR. : del 24 af 38a Ugerløse Bv